

이지폴딩

EZFOLDING NEW VERSION Catalogue

Premium Folding Doors

EZFOLDING NEW VERSION Catalogue
Human and efficient space



contents

EZ FOLDING HUMAN AND EFFICIENT SPACE

베이직 폴딩도어 EZ-FD54	10
베이직 폴딩도어 EZ-FD54 slim rail	12
베이직 폴딩도어 EZ-FD54 vehicle rail	13
슈퍼단열 폴딩도어 EZ-AZ57	16
이지홈 폴딩도어 EZ-UP66	20
글라스 폴딩도어 EZ-GL80	24
롱베이직 폴딩도어 EZ-FD67	28
로우레일 폴딩도어 EZ-LF54.57	32
라운드 폴딩도어 EZ-RF54.57	36
션룸 폴딩도어 EZ-SR10	40

주거공간 아파트·주택	46
호텔&펜션·중문	47
션룸·전원주택	48
상업공간 카페·요식업	50
자동차업종	51
기 타 예시장·학교·상업공간등	52
방송협찬 드라마·뉴스·예능 프로그램등	53
우리학교 공간 마법사	54

힌지(경첩)도어, 플로어 힌지도어	60
픽스창, 격자·스펜달·중간 미들바	61
롤러	62
레일	63
가스켓	64
핸들음션	65
MDF	66
기본 색상표	67
유리	68
폴딩전개도	70
특허	72

본사(제작공장)

경기도 광주시 곤지암읍 열미길 134 (열미리) (주)이지폴딩
T. 1688-7087 F. 031-778-7063

함양지사

경상남도 함안군 법수면 장백로 545-5
T. 055-582-5525

영남지사

경상남도 창원시 의창구 동읍 의창대로421번길 18-4 (용강리)
T. 055-298-3372 F. 055-293-3373

호남지사

전라북도 전주시 덕진구 호성동 1가 868-30
T. 1577-4005 F. 063-253-5365

미국지사

3303 E Miraloma Ave Suite 185 Anaheim, CA 92806, USA

인도네시아 지사

Jalan tengsaw, Desa Tarikolot Kecamatan Citeureup,
Kac. Bofor 16811, Indonesia



<http://www.ezfolding.co.kr/>

폴딩도어(접이식문)는 공간을 가치있게 활용하고자 쓰이는 문으로 기존 일반 문틀의 50% 개폐시스템을, 90% 이상으로 열리게 하여 주거용에 있어서는 넓은 생활공간, 상가용으로 고객들의 접근성을 용이하게 하는 시스템 창호입니다.

Company History

걸어온 길

Since ~

2007

자체생산부터 시공까지, 국내최초 폴딩도어 토탈솔루션업체로 설립하였습니다.

- 2007 이지폴딩 가락동 본사 설립
남양주 생산공장 설립
- 2008 품질경영시스템 인증-ISO 9001
폴딩도어 구조 실용신안 출원
- 2010 방송협찬등을 통한 홍보 마케팅 강화
KBS 2TV 드라마 '프레지던트 협찬'
KBS 2TV 드라마 '메리는 외박중' 협찬지원
- 2011 폴딩도어 주요부품에 대한 특허 3건 출원
러시아, 멕시코 등 해외 시공 계약

Since ~

2012

기술로 완성한 깊이의 차이

국내 건축 시공에 대한 이해와 폴딩도어 구동원리에 대한 연구를 바탕으로 작은 부자계부터 하드웨어까지 이지폴딩만의 차별화를 구축하며 성장가도를 달리고 있습니다.

- 2012 폴딩도어 주요 부품에 대한 특허 5건 출원
이지폴딩 본사 확장 이전(소재지: 경기도 광주)
KBS TV 드라마 '아이리스2' 협찬지원
- 2014 폴딩도어 주요 부품에 대한 특허 7건 출원
서울 국제 건축박람회 참가
- 2015 이지폴딩 취급대리점 80개점 돌파
경향 하우징페어 참가 (서울)
폴딩도어 신제품 및 주요부품에 대한 특허 18건 출원
KBS 2TV '어셈블리' / '부탁해요엄마' 협찬
- 2016 폴딩도어 주요부품에 대한 특허 10건 출원
'커버형 폴딩도어' 출시 / 영남지사 확장 이전
전국 대리점 세미나 개최 / 인도네시아 수출계약
경향 하우징 페어 참가(서울/부산)

Since ~
2017

폴딩도어의 가치를 높이다

기술력 기반한 탁월한 제품력으로 사랑받아
본사 확장 및 전세계 법인 설립으로 프로페셔널
글로벌 기업으로 힘차게 뻗어 나가고 있습니다.

2017 곤지암 (4,500평) 본사 확장 이전
이지폴딩 인도네시아 법인 설립
U-PVC (이지홈폴딩) 제품 출시
인테리어 한국소비자 만족지수 1위

2018 U-PVC 이지홈 폴딩 생산라인 증설
TVN '하늘에서 내리는 일억개의 별' 드라마 협찬
e6products사 미국, 캐나다, 멕시코, 호주 총판계약
전국 총 7개 브랜드 전시장 오픈

2019 이지폴딩 호남지사 (전주지점) 설립
이지폴딩 취급대리점 전국 107개점 돌파

2020 폴딩도어 전문 사업 개시
이지폴딩 본사 이전
현대프리미엄 아울렛(국내최대규모) 수주
경향하우징페어(대구)

Since ~

2023

폴딩시장을 압도하다

현대건설부터 대우건설, 그리고 신세계건설까지
국내 굴지의 업체와 손을잡고 앞을 향해
나아가고 있습니다
미래를 향한 다양한 도전은 지금이시간까지도
진행중입니다.

2022 대우건설 - 시흥 세계최대 웨이브파크
푸르지오시티 수주계약
Wavve - 위기의 X 드라마 협찬 지원
TV조선 - 빨간풍선 드라마 협찬 지원

2023 신세계건설- 빌리브패러그래프 해운대 수주계약
현대건설 - 힐스테이트만촌 엘퍼스트 수주계약
동부건설 - LH행복주택 수주계약
JTBC - 닥터차정숙 드라마 협찬 지원

이지폴딩의 역사는
늘 산업의 중심에 함께하고 있습니다



사람과 공간 사이
이지폴딩으로 펼치다

이지폴딩은 창조와 열정, 그리고 혁신의 정신을 바탕으로
출발한 대한민국 대표 폴딩도어 전문회사로서
강의적인 디자인과 최고의 품질을 바탕으로
다양한 프리미엄 제품 라인업을 선보여왔습니다.

슈퍼 단열 폴딩도어, 이지홈 폴딩도어, 최대 7M 롱베이지 폴딩도어 등
결코 흉내낼 수 없는 이지폴딩만의 뛰어난 설계와 제작기술로
고객을 만족시키고자 최선을 다하여 왔습니다.

앞으로도 더욱 앞선 기술과 섬세한 디자인으로
더 나은 라이프스타일을 선도하고,
폴딩도어를 통해 고객의 삶을 더욱 흥미롭고
편안하게 만들어 드리기 위해 열정과 땀을 아끼지 않겠습니다.

-
-
-
-
-

우리는
폴딩도어를
만듭니다

제품소개

Introduction of item





BASIC MODEL EZ-FD54

모던하고 세련된 디자인&컬러



블랙 화이트 실버 브론즈 차콜

Design



편리한 구조성과 안정성
하부레일+ 하드웨어

Function

편리한 구조성과 안정성

Performance

모델명	EZ - FD54 (베이직 폴딩도어)
용도	상업, 업무, 주거, 문화, 교육 등 건축물 용도 전반에 걸쳐 적용 가능 ※ 자동차 매장(카센터)전용 고강도 알루미늄 적용 가능
규격	문 1짝 당 최소400mm ~ 최대750mm(조과 사이즈 상담 후 협의) 높이 최대 3,500mm 이며, 중간 띠바 적용 시 4,500mm 까지 가능
재질	자체 개발한 알루미늄 고합금 재질의 프론타일 Bar (특허청 디자인등록 제30 0674622~4호)
색상	기본색상 : 블랙, 화이트, 실버, 브론즈, 차콜 지정색상 : 불소수지 도료 색견표 상의 모든 색상
유리	5mm, 8mm, 10mm, 12mm, 16mm, 22mm, 24mm, 26mm
가스켓	국내 유일 태극 문양 가스켓 (특허청 디자인등록 제 30 - 0666940호) 사용, 기밀(밀폐)성
구동방식	과학적 설계로 자체 개발한 고급 하드웨어 (특허청 디자인등록 제30-0666161~2호) 와 스테인리스 베어링
적용	1Way, 2Way 및 프리방식에 90° 여닫이문 180° 스윙도어 구성가능

다양한 옵션

태극무늬가스켓, 손잡이, 경첩손잡이

Option



BASIC MODEL — EZ-FD54

23년 버전으로 업그레이드를 통해
기본적인 단열과 차음 및 밀폐성능을
한 단계 높은 모델입니다.

5mm일반 유리부터 26mm유리까지 다양하게
적용할 수 있는 시스템 폴딩도어 입니다.



BASIC MODEL EZ-FD54 slim rail



모던하고 세련된 디자인&컬러

Design



편리한 구조성과 안정성

Function

하부레일+ 하드웨어



Detail Drawing

세부도면

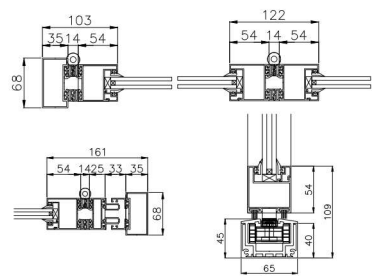

Vertical section

입면도

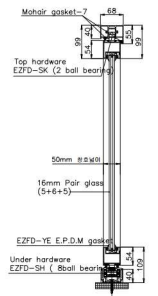

Horizontal section

평면도

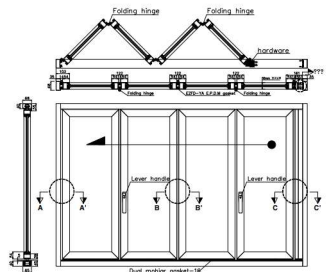

BASIC MODEL EZ-FD54 vehicle rail

모던하고 세련된 디자인&컬러

Design



편리한 구조성능과 안정성

Function

하부레일+ 하드웨어

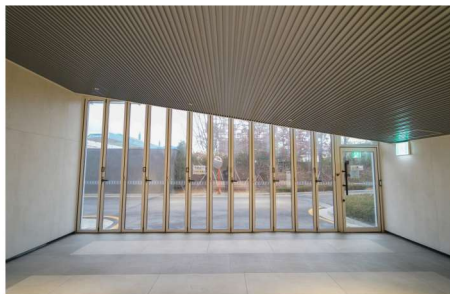

SUPER INSULATION MODEL EZ-AZ57



모던하고 세련된 디자인&컬러



블랙 화이트 실버 브론즈 차콜

Design

편리한 구조성능과 안정성
하부레일+ 하드웨어

Function

편리한 구조성능과 안정성

Performance

모델명	EZ - AZ57 (슈퍼단열 폴딩도어)
용도	상업, 업무, 주거, 문화, 교육 등 건축물 용도 전반에 걸쳐 적용 가능
규격	문 1짝 당 최소400mm ~ 최대750mm(조과 사이즈 상담 후 협의) 높이 최대 3,500mm 이며, 중간 띠바 적용 시 4,000mm 까지 가능
재질	자체 개발한 알루미늄 고급금 재질의 프로파일 Bar에 고강도 폴리우레탄 충전 (AZON 미국본사정품 사용)
색상	기본색상 : 블랙, 화이트, 실버, 브론즈, 차콜 지정색상 : 불소수지 도료 색면표 상의 모든 색상
유리	16mm, 22mm, 24mm, 28mm, 32mm
성적서	26mm(열관류율 : 1.263W/m ² ·K)
가스켓	국내 유일 태극 문양 가스켓 (특허정 디자인등록 제 30 - 0666940호) 사용, 기밀(밀폐)성
구동방식	과학적 설계로 자체 개발한 고급 하드웨어 (특허정 디자인등록 제30-0666161-2호) 와 스테인리스 베어링
적용	1Way, 2Way 및 프리방식에 90° 여닫이문 180° 스윙도어 구성가능

다양한 옵션

태극무늬가스켓, 손잡이, 경첩손잡이

Option



SUPER INSULATION MODEL EZ-AZ57

창호의 핵심기능인 단열, 방음, 채광, 방풍도 뛰어나고
사용방법도 간단하여
우리가 매일 생활하는 공간에서
오랫동안 편안하게 사용할 수 있습니다.



SUPER INSULATION U-PVC MODEL EZ-UP66



모던하고 세련된 디자인&컬러



Design

편리한 구조성능과 안정성
하부레일+ 히드웨어

Function

편리한 구조성능과 안정성

Performance

모델명	EZ - UP66 (이지홈 폴딩도어)
용도	상업, 업무, 주거, 문막, 교육 등 건축물 용도 전반에 걸쳐 적용 가능
규격	문 1짝 당 최대 650mm (초과 사이즈 상담 후 협의) 높이 2,700mm (높이 초과시 상담 후 협의)
재질	U-PVC + 고 알루미늄 합금 (특허정 디자인등록 제 30-0674622-4호) 내장
색상	기본색상 : 푸어와이트, 어반그레이, 모던블랙, 크레마 * 외부 UV 필름 적용 가능(다크그레이, 블랙, 징크실버, 샴페인골드) 지정색상: 제공하는 시트지 상의 컬러 및 패턴
유리	16mm, 24mm, 26mm, 32mm
성적서	열관류율 : 1.258W/m ² ·K
가스켓	국내 유일 태극 문양 가스켓 (특허정 디자인등록 제 30-0666940호) 사용, 기밀(밀폐)성
구동방식	과학적 설계로 자체 개발한 U-PVC 폴딩도어 전용 아드웨어 (특허정 디자인등록 제30-0666161~2호) 와 스테인리스 베어링
적용	1Way, 2Way

다양한 옵션

태극무늬가스켓, 손잡이, 경첩손잡이

Option



SUPER INSULATION U-PVC MODEL — EZ-UP66

지속적인 연구개발과 제품 혁신을 위해
열정과 땀을 아끼지 않고 있는 이지폴딩이
U-PVC(강화 PVC) 소재의 획기적인
폴딩도어를 출시했습니다.





Detail Drawing

세부도면

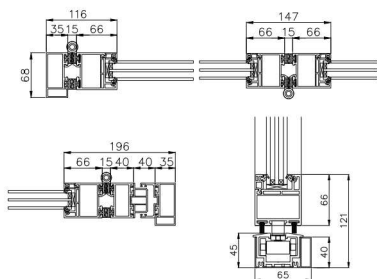

Vertical section

입면도

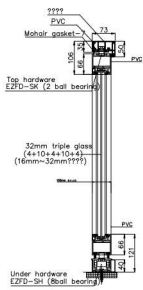

Horizontal section

평면도

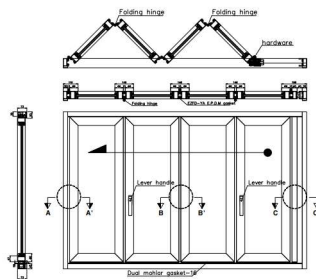

LUXURY GLASS MODEL EZ-GL80

모던하고 세련된 디자인&컬러



블랙 화이트 실버

Design



편리한 구조성능과 안정성
하부레일+ 하드웨어

Function

편리한 구조성능과 안정성

Performance

모델명	EZ - GL80 (글라스폴딩도어)
용도	상업, 업무, 주거, 문과, 교육 등 건축물 용도 전반에 걸쳐 적용 가능
규격	문 1짝 당 450mm ~ 최대700mm, 짝수 기준 (초과 사이즈 상담 후 협의) 높이 2,700mm (높이 초과시 상담 후 협의)
재질	자체 개발한 알루미늄 고합금 재질의 프로파일 Bar
색상	기본색상 : 실버 지정색상 : 불소수지 도료 색면표 상의 모든 색상
유리	12mm 강화유리
구동방식	과학적 설계로 자체 개발한 고급 하드웨어 (특허청 디자인등록 제30-0666161-2호) 와 스테인리스 베어링
적용	4짝, 6짝, 8짝 등 유음Free Way 방식

다양한 옵션

손잡이, 히든타입-하부잠금장치

Option



LUXURY GLASS MODEL — EZ-GL80

외부와 내부를 차단하고 연결하는 문으로서의 역할은 물론 공간을 유연하게 사용 할 수 있는 기능 뿐만 아니라, 사무실 파티션으로도 활용하여 비즈니스 아이덴티티를 특별하게 드러낼 수 있는 아이템으로 최고는 바로 글라스 폴딩도어입니다.



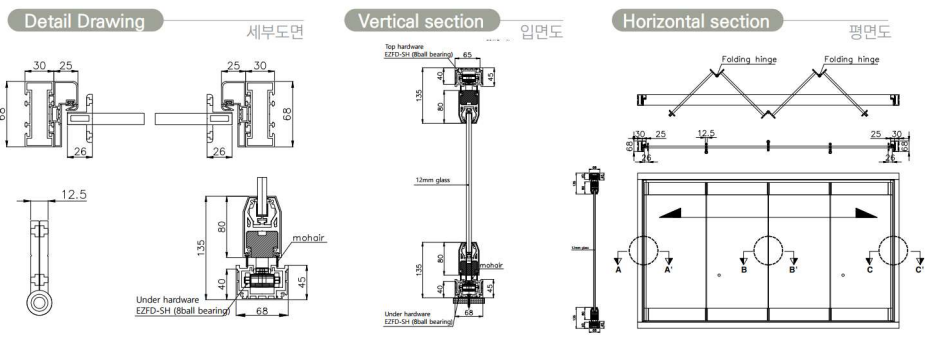

LONG BASIC MODEL EZ-FD67



모던하고 세련된 디자인&컬러



블랙 화이트 실버 브론즈 차콜

Design

편리한 구조성과 안정성
하부레일+ 히드웨어

Function

편리한 구조성과 안정성

Performance

모델명	EZ - FD67 (롱베이지 폴딩도어)
용도	상업, 업무, 주거, 문화, 교육 등 건축물 용도 전반에 걸쳐 적용 가능
규격	문 1짝 당 500mm ~ 최대 700mm (조과 사이즈 상담 후 협의) 유리를 분리하지 않는 경우 3,500mm 유리를 2장 이상으로 분리하여 따바 적용시 7,200mm 까지
재질	자체 개발한 일리미늄 고합금 재질의 프로파일 Bar (특허청 디자인등록 제 30-0674622~4호)
색상	기본색상 : 블랙, 화이트, 실버, 브론즈, 차콜 지정색상 : 불소수지 도료색면표 상의 모든 색상
유리	5mm, 8mm, 10mm, 12mm, 16mm, 22mm, 24mm ※ 높이 3,500mm 이상 유리시양 별도 협의
가스켓	국내 유일 태극 문양 가스켓 (특허청 디자인등록 제 30 - 0666940호) 사용, 기밀(밀폐)성
구동방식	과학적 설계로 자체 개발한 중대형 폴딩도어 전용 히드웨어 (특허청 디자인등록 제30-0666161~2호) 와 스테인리스 베어링
적용	1 Way, 2Way 방식에 90° 여닫이문 180° 스윙도어 구성 가능

다양한 옵션

태극무늬가스켓, 손잡이, 경첩손잡이

Option



LONG BASIC MODEL — EZ-FD67

상업공간이 1개 층을 넘어 2~3개 층이라면
중대형 폴딩도어 설치로 2~3개 층에 걸쳐
웅장하고 유니크한 건축물 완성을 보실 수 있습니다.



LOW RAIL MODEL EZ-LF54, 57

모던하고 세련된 디자인&컬러



블랙 화이트 실버 브론즈 차콜

Design



편리한 구조성과 안정성
하부레일+ 하드웨어

Function



편리한 구조성과 안정성

Performance

모델명	EZ - LF54, 57 (무철거 로우레일 폴딩도어)
용도	업무, 주거, 문화, 교육 등 건축물용도 전반에 걸쳐 적용 가능 * 확장형 아파트에 절거없이 바로 시공 가능 * 건축 마감 및 인테리어 마감의 완료된 상태에서도 시공 가능
규격	문 1짝 당 최대 450mm ~ 최대 700mm (2,700mm 이상 초과 사이즈는 상담 후 협의)
재질	자체 개발한 알루미늄 고급금재질의 프로파일 Bar (특허청 디자인등록 제 30-0674622~4호)
색상	기본색상 : 블랙, 화이트, 실버, 브론즈, 차콜 지정색상 : 불소수지 도료 색면표 상의 모든 색상
유리	· LF54(일반) : 5mm, 8mm, 10mm, 12mm, 16mm, 22mm, 24mm 가능 · LF57(단열) : 16mm, 22mm, 24mm, 28mm, 32mm 가능
가스켓	국내 유일 태극 문양 가스켓 (특허청 디자인등록 제 30 - 0666940호) 사용, 기밀(밀폐)성
구동방식	과학적 설계로 자체 개발한 로우레일 폴딩도어 전용 하드웨어 (특허청 디자인등록 제30-0666161~2호) 와 스테인리스 베어링
적용	1Way, 2Way 방식에 90° 여닫이문 180° 스윙도어 구성 가능

다양한 옵션

태극무늬가스켓, 손잡이, 경첩손잡이

Option



LOW RAIL MODEL — EZ-LF54, 57

아파트인테리어로 베란다확장과 거실확장, 혹은 인테리어
아이템으로 폴딩도어를 고려하시는 분은 주목~!
바로 그분들을 위한 희소식 기존 창호의 철거비용이나
목공 마감, 하부레일 매움 없이 없어서 설치하는
로우레일 폴딩도어입니다.



Horizontal section

세부도면

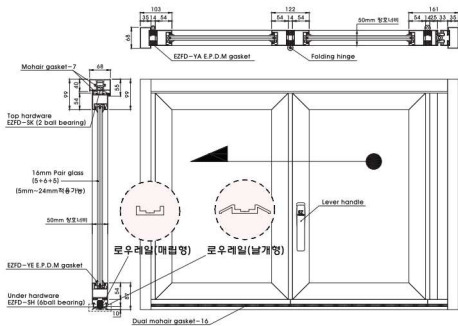

ROUND MODEL EZ-RF54, 57



ROUND
MODEL

—
EZ-RF54, 57

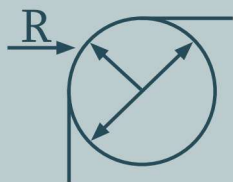

이지폴딩과 밴딩기술이 만나 현재 트렌드인 라운드@의 조화가 이루어지는 동시에 곡선의 아름다움을 그대로 살리면서 건축의 완성도를 높이는 이지폴딩의 라운드 폴딩입니다.





라운드 폴딩도어

상·하부 레일이 직선이 아닌 곡선으로 구동되는 방식의 폴딩도어 상부에 구동 하드웨어가 적용되어 도어의 움직임이 매끄럽습니다. 프리스타일 방식의 폴딩도어에는 상부 방식이 적용 됩니다.



SUNROOM MODEL EZ-SR10



모던하고 세련된 디자인&컬러

Design



블랙 화이트

섀름바 프로파일

Profile

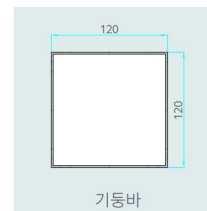

기동바

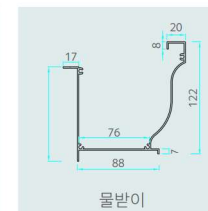

물받이

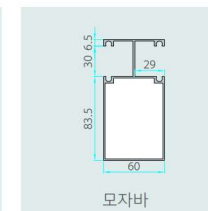

모자바



벽체고정바

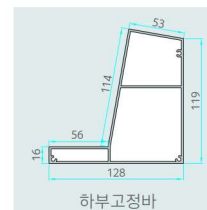

하부고정바

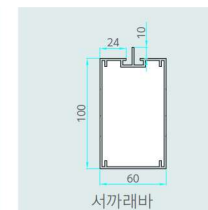

서까래바

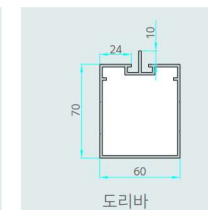

도리바

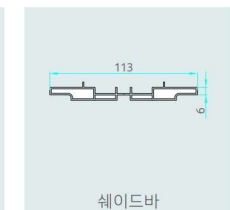

쉐이드바

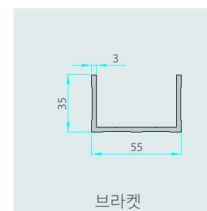

브라켓

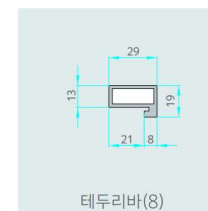

테두리바(8)

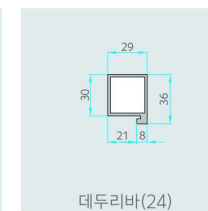

테두리바(24)

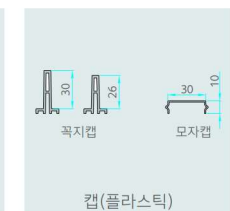

캡(플라스틱)

SUNROOM MODEL EZ-SR10

쉽다(easy), 접다(folding)!!

이지폴딩에서또한번 쉬운일을 해내다.

쉽지만, 완성도 높은 디자인과 우수한 성능

이지폴딩에서 제대로 만든 섀름!

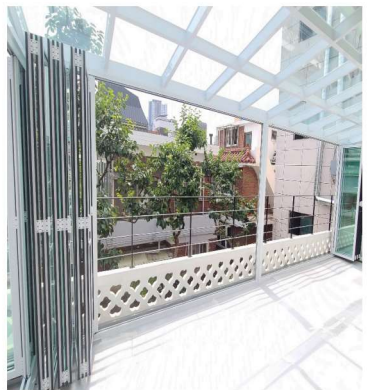

세계최대 인공서핑장
시흥 웨이브파크



발 주 처 _ 대우건설
현 장 명 _ 시흥웨이브파크
주 소 _ 경기도 시흥시 거북섬둘레길42

시공사례

Construction example

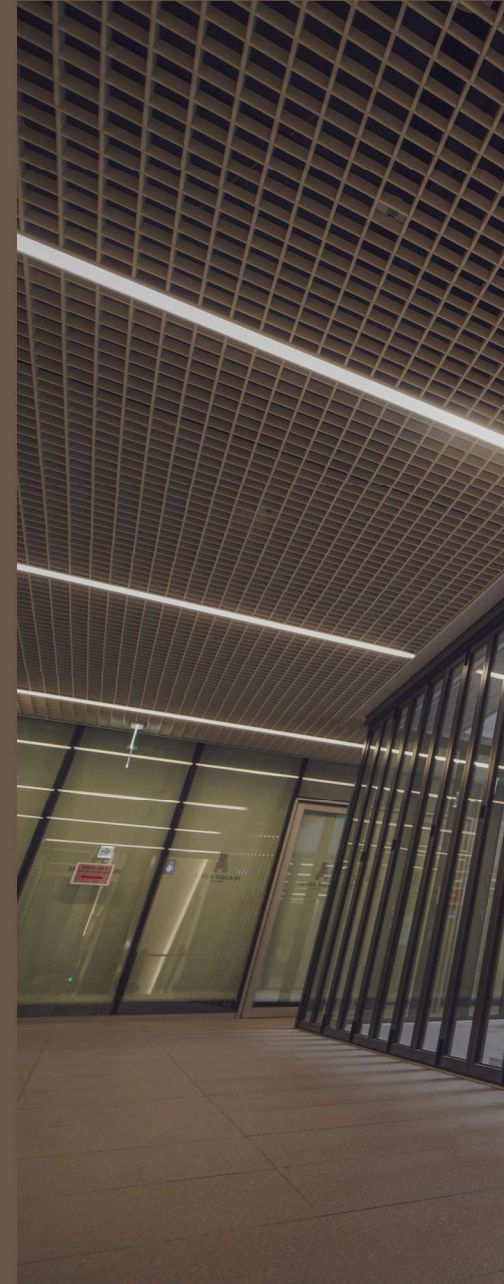

주거공간 아파트·주택

이지폴딩의 폴딩도어는 최소의 공간을 최대 개방하여 공간을 효율적으로 만들 수 있도록 설계 되었습니다.

아파트의 거실과 베란다에 시공되는 폴딩도어는 활짝 개방하게 되면 내·외부의 경계가 없어 거실의 공간을 베란다까지 확장하여 넓은 공간 및 공간 활용도가 높아지는 장점이 있습니다.

또한 외부 소음을 완벽하게 차단할 수 있는 이중구조 태극문양 가스켓을 적용하여 단열·방음·방풍·기밀성이 매우 뛰어나 우수한 제품효과를 볼 수 있습니다.

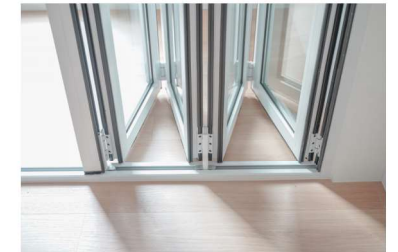

주거공간 호텔&펜션·중문

전원주택·호텔·펜션에 폴딩도어를 적용하면?

테라스와 주거 공간을 분할하여 효율적인공간 활용이 가능
냉·난방 효과(단열, 방풍, 방음, 기밀성)
고급 인테리어 효과

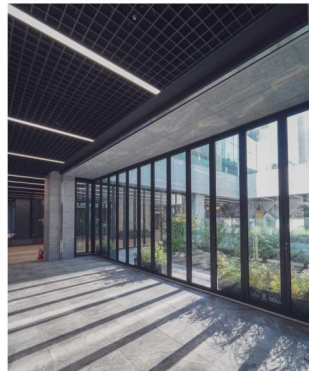
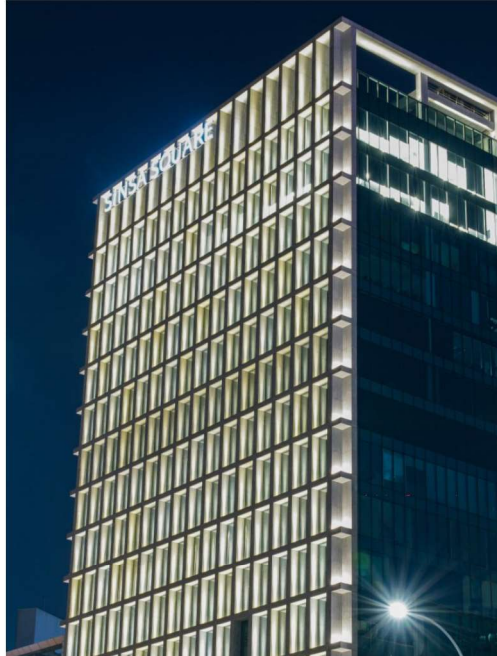

주거공간 썬룸·전원주택



이지폴딩의 폴딩도어는 최소의 공간을 최대 개방하여 공간을 효율적으로 만들 수 있도록 설계 되었습니다.
아파트의 거실과 베란다에 시공되는 폴딩도어는 활짝 개방하게 되면 내, 외부의 경계가 없어 거실의 공간을 베란다까지 확장하여 넓은 공간 및 공간 활용도가 높아지는 장점이 있습니다.
또한 외부 소음을 완벽하게 차단할 수 있는 이중구조 태극문양 가스켓을 적용하여 단열 방음 방풍 기밀성이 매우 뛰어나 우수한 제품효과를 볼 수 있습니다.



상업공간 카페·요식업



야외 테라스에 주로 시공되는 음식별 및 카페 폴딩도어는 테라스와 카페 공간을 분할해 줄 뿐만 아니라 폴딩도어를 활짝 개방하여 환기 효율을 극대화시켜 쾌적한 실내 유지에 도움을 줍니다.

90%가 넘는 폴딩도어의 개방률은 내부의 공간을 외부로 확장시켜 좁은 공간의 매장에 효율적인 공간 활용을 제공합니다.

또한 활짝 열려있는 내부는 고객의 발길을 이끌게 하는 심리를 유발하여 광고, 홍보 효과가 뛰어납니다.



상업공간 자동차업종

폴딩도어는 90% 개폐가 가능하여 차량 이동이 잦은 자동차 업종에 아주 효율적인 시스템 선호됩니다. 폴딩도어 문짝 사이에 있는 태극 문양 가스켓은 수밀성과 기밀성에 탁월하여 물이나 다른 오염물질의 접촉에도 부식이나 벗겨짐이 없습니다.

※ 자동차 업종 전용 고강도 하부레일은, 강화 알루미늄 소재로 제작하여 무거운 기자재, 대형 차량(5톤 이상의 화물, 덤프트럭)의 하중에도 견고함을 유지합니다.



기타 예식장·학교·상업공간 등



예식장, 회사 사옥 및 사무실, 학교 및 문화공간 등등 다양한 형태의 상업공간에서도 이지폴딩의 폴딩도어가 설치되고 있습니다. 유동인구가 많은 지역에서 이지폴딩의 폴딩도어는 높은 활용성을 보여줍니다. 확 트인 공간감과 세련된 디자인의 이지폴딩은 인테리어 효과로도 고객들의 기분이 좋아집니다.



방송협찬 드라마·뉴스·예능 프로그램 등

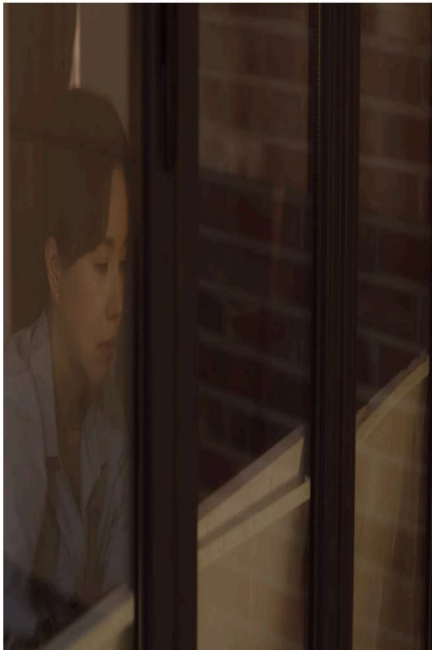

이지폴딩과 함께하는 다양한 학교공간 만들기 프로젝트

- 하나의 교실을 반으로 나누어 헬스장과 독서공간으로
- 옥상을 학생들의 체험학습 공간으로
- 학교 식당앞에는 포차와 함께 카페공간으로
- 이 모든걸 이지폴딩 그리고 이지선름의 기술로 만들어드립니다.

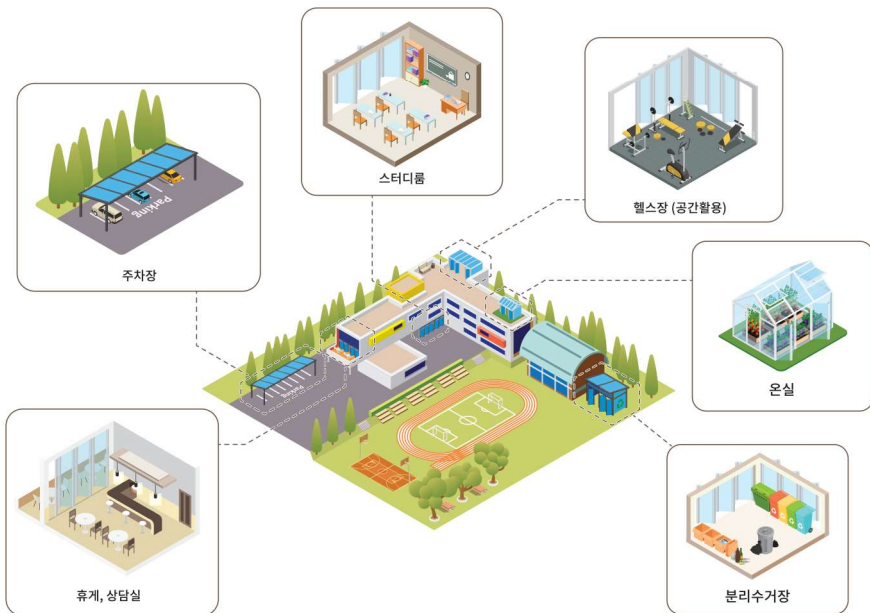

PREMIUM FOLDING DOOR - EZ FOLDING

ORDER GUIDE

학교장터 주문방법 안내

01 검색포털창에서 '학교장터'를 검색하세요.



※ 폴딩도어는 국토교통부에서 '창'으로 취급하나 조달청에서는 '문'으로 취급되어 중소기업 간 경쟁 제품에 해당되지 않아 종합 쇼핑몰 카테고리에 등재되지 않습니다.

02 '교육기관용' 배너를 클릭하세요.

S2B 지정정보처리장치
행정안전부 고시 제 2021-14호





투명하고 청렴한 공공 전자조달,

지정정보처리장치 S2B가 여러분과 함께합니다.

03 오른쪽 검색창에 '접이문'을 검색하세요.



04 이지폴딩의 상품을 확인하실 수 있습니다.

선택	이미지	물품제목명	제시금액 배송정보	공급업체명 계약이행 신뢰도 (제조업체명)	공급업체 지역
<input type="checkbox"/>		접이문(폴딩도어) 설치 시공 EZ-FD54 접이문(폴딩도어) 1짝당 사이즈 넓이... G2B 목록번호:30171535-23566558 ★★★★★ (후기 1개)	가메알레가리 무료 직배송 전국	**** (주식회사 이지폴딩)	경기 광주시
<input type="checkbox"/>		단열 접이문(폴딩도어) 설치 시공 EZ-AZ57 접이문(폴딩도어) 1짝당 사이즈 넓이 650mm, 높이 3000mm 기준(기본설치비 포함) G2B 목록번호:30171535-23566558 (후기 0개)	가메알레가리 무료 직배송 전국	**** (주식회사 이지폴딩)	경기 광주시
<input type="checkbox"/>		관급자재 접이문(폴딩도어) -제조사 설치포함 EZ-FD54 접이문(폴딩도어) 1짝당 사이즈 넓이 800mm, 높이 3500mm 기준 G2B 목록번호:30171535-23566558 (후기 0개)	가메알레가리 무료 직배송 전국	**** (주식회사 이지폴딩)	경기 광주시
<input type="checkbox"/>		단열 접이문(폴딩도어) 설치 시공 EZ-AZ57 접이문(폴딩도어) 1짝당 사이즈 넓이 800mm, 높이 2500mm 기준(기본설치비 포함) G2B 목록번호:30171535-23566558 (후기 0개)	가메알레가리 무료 직배송 전국	**** (주식회사 이지폴딩)	경기 광주시

하드웨어, 기타
hardware, etc.

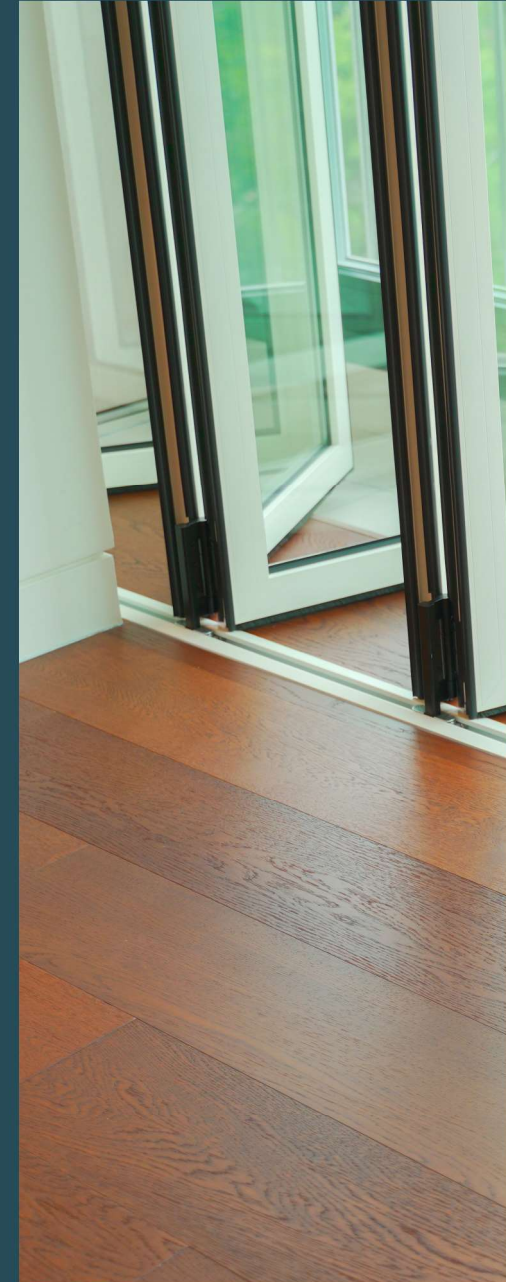



힌지(경첩)도어 Hinge Door

안쪽 또는 바깥쪽/한쪽으로만 열리는 구조로 사용되며, 경첩에 의존하는 형태이다. 힌지도어/경첩도어/스윙도어 다양하게 불린다. 1way 폴딩도어에 접목 구성되어 사용된다.



도어체크(옵션)

시스템손잡이(옵션)



모티스락

플로어 힌지도어 Floor Hinge Door

안쪽으로 여닫히는 문의 형태 스윙도어 (Swing Door) 라고 불리기도 한다. 1 Way 방식의 폴딩도어에 접목 구성되어 사용된다.



힌지도어에 플로어힌지 매립된 모습



막대손잡이

플로어힌지

픽스창

폴딩도어 상부, 하부, 측면에 고정창을 적용하는 형태. 도어 개폐시 상부에 간섭이 일어나게 될 경우 또는 디자인 적인 가치를 두고 선택하여 시공한다.



격자 / 스펠달 / 중간 미들바



격자

격자+ 스펠달

중간 미들바

롤러 Roller



상부레일과 롤러



하부레일과 롤러



'로우레일' 용 하부롤러



스테인리스 하부 베어링

레일 Rail

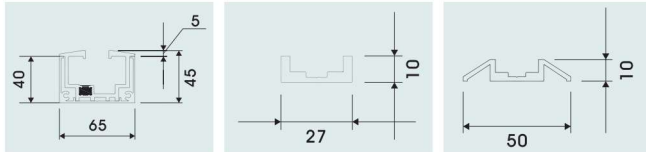

기본 하부레일 (단열) 로우레일 매립형(만능커버포함) 로우레일 날개형



UPVC 용 하부롤러 / 하부레일

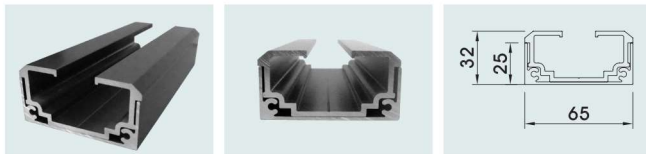

슬림 하부레일



차량용 하부레일

가스켓

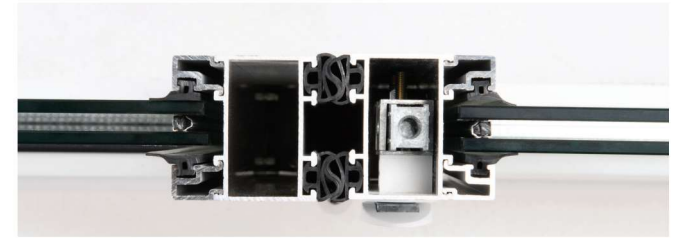

태극문양 가스켓

가장 완벽한 곡선타입인 태극문양에서 영감을 얻은 듀얼 가스켓으로 접히는 부분마다 완벽하게 틈새를 잡아 기밀 성능이 매우 우수합니다.



타 회사의 일반적인 삼각 가스켓보다 방음, 단열에 탁월한 기능성과 안정성을 보이는 EPDM 재질의 2중 밀착태극문양 가스켓 적용

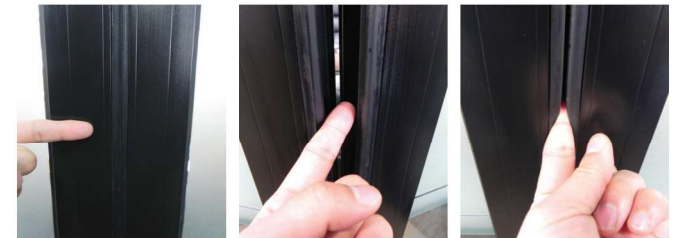

핸들옵션 Handle Options



NEW 폴딩도어 손잡이 (주 핸들)



경첩 손잡이 (보조 핸들)

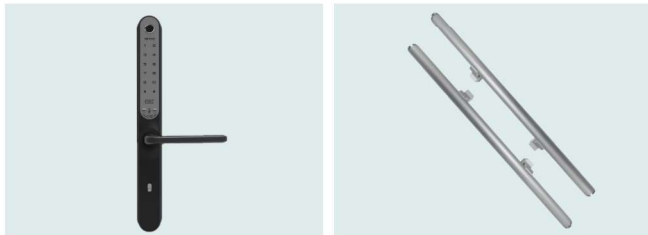

디지털 도어락

막대 손잡이

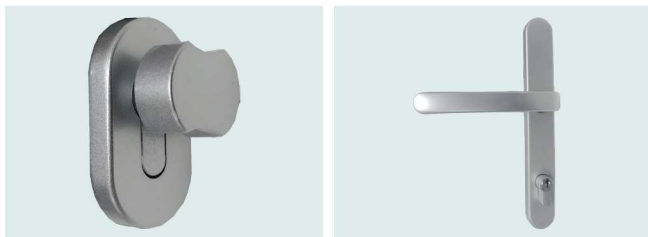

데드 락

모티스 락

MDF

폴딩도어 옵션

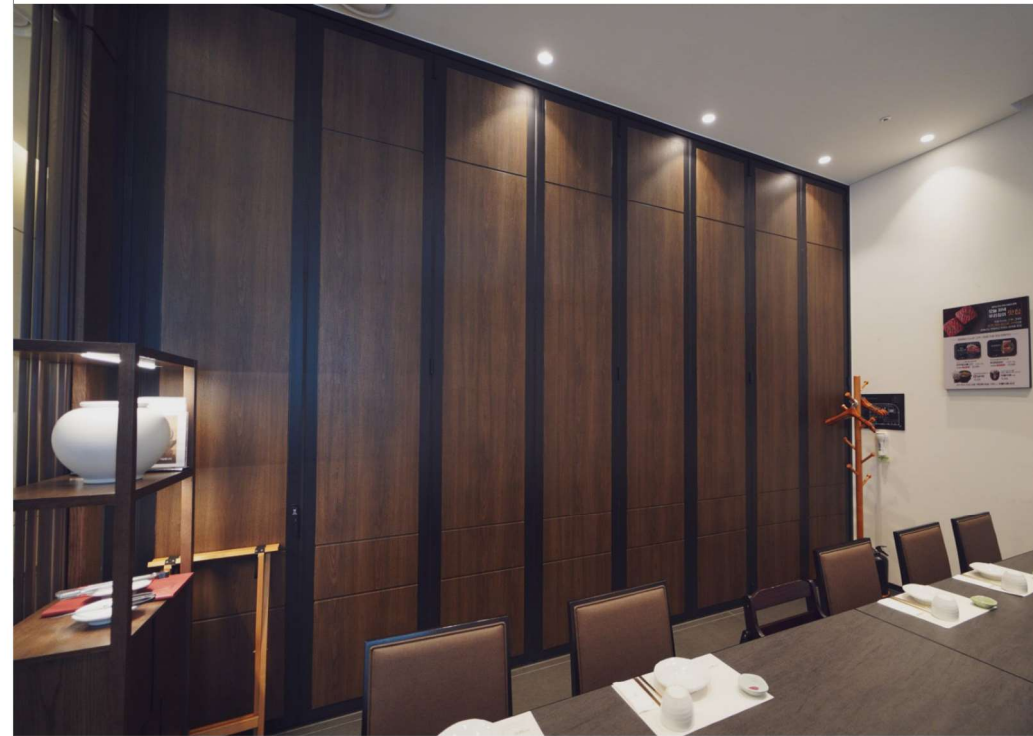

실내용으로 주로 적용되는 칸막이용 MDF 재질 폴딩도어.
유리 파손으로 생길 수 있는 위험성이 없기 때문에 강당, 실내 경기장, 학교나 학원, 유치원 등에 적용됩니다.
최근엔 방음효과가 탁월해서 고급식당 및 학원 강당의 분함창으로도 역할을 많이 합니다.

Basic Colors

알루미늄 폴딩도어
기본색상
(불소수지코팅)



※ 기본 색상 외에 지정칼라는 별도의 색상표를 통해 선택이 가능합니다.

이지훅 폴딩도어
기본색상
(데코필름)

내창용 칼라
In side Color

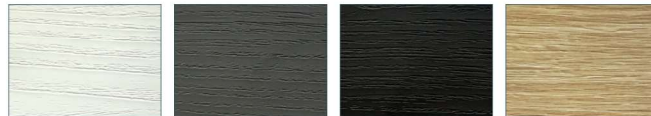

퓨어화이트 (PURE WHITE) 어반그레이 (URBAN GREY) 모던블랙 (MODERN BLACK) 크레마 (CREMA)

외창용 칼라
Outside Color



다크그레이 (DARK GREY) 블랙 (BLACK) 징크실버 (ZINE SILVER) 샴페인골드 (CHAMPAGNE GOLD)

※ 기본 색상 외에 지정칼라는 별도의 색상표를 통해 선택이 가능합니다.

※ UPVC 필름: **LG하우시스**

유리 Glass

A. 유리 종류

- 투명, 스리, 로이, 미스트, 아쿠아 유리 두께
- 16mm, 22mm, 23mm, 24mm



폴딩도어에 사용 되는 유리 사양과 특성은 폴딩도어를 더욱 더 품격있게 만들어 줍니다.
유리의 두께는 16mm, 22mm, 23mm, 24mm, 28mm 등으로 구성 되어 있으며,
유리의 종류 또한 로이, 투명, 아쿠아, 미스트, 알곤, 그린, 블루, 브론즈 등등 으로 구성 되어 있습니다.
이지폴딩에서는 고객님의께서 원하시는 유리의 종류로 가능하실수 있도록 폴딩도어를 제작 하고 있습니다.

B. 유리 종류

- 로이, 알곤 유리 두께
- 24mm, 28mm



유리 Glass

- C. 유리 종류
- 브론즈, 투명
유리 두께
- 16mm, 22mm

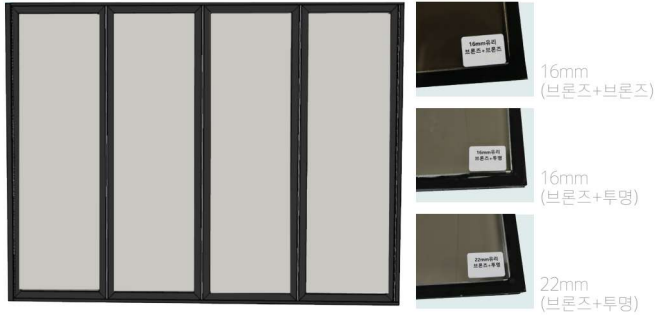

- D. 유리 종류
- 블루, 투명
유리 두께
- 16mm, 22mm, 24mm

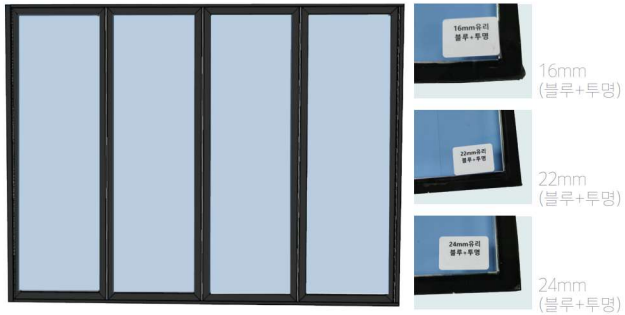

- E. 유리 종류
- 그린, 투명
유리 두께
- 16mm, 22mm, 24mm



폴딩전개도 (외부열림)

제품의 개폐 타입

문이 접히는 타입은 5가지로,
시공 환경 및 인테리어 라이프를
고려하여 시공합니다.

1 Way

오른쪽/왼쪽 구별 없이
한 방향만



2 Way

가운데를 중심으로 양 방향



힌지도어 + 1Way

주 출입문은 180° 열리고
나머지는 1Way



경첩도어 + 1Way

주 출입문은 90° 열리고
나머지는 1Way



Free Way

좌우 방향 구분없이
자유롭게 접는 방식



폴딩전개도 (내부열림)

제품의 개폐 타입

문이 접히는 타입은 5가지로,
시공 환경 및 인테리어 라이프를
고려하여 시공합니다.

1 Way

오른쪽/왼쪽 구별 없이
한 방향만

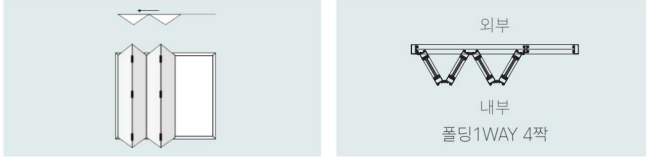

2 Way

가운데를 중심으로 양 방향

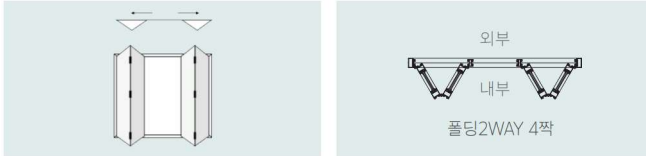

힌지도어 + 1Way

주 출입문은 180° 열리고
나머지는 1Way



경첩도어 + 1Way

주 출입문은 90° 열리고
나머지는 1Way

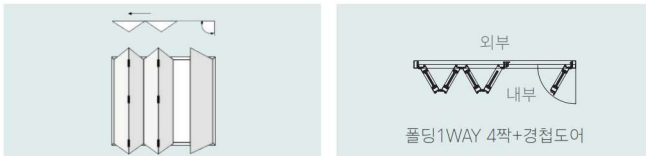

Free Way

좌우 방향 구분없이
자유롭게 접는 방식

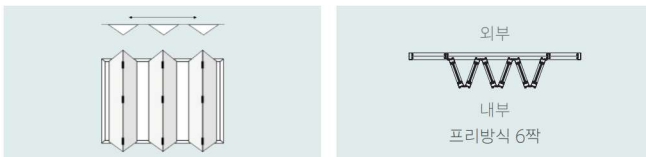

발급번호 : 0010-2023-189575

중소기업 확인서 [소기업]

기업명 : (주)이지폴딩

사업자등록번호 : 126-86-60605

법인등록번호 : 134211-0137574

대표자명 : 홍성주, 조현철

주소(본점) : 경기 광주시 곤지암읍 열미길 134 이지폴딩

유효기간 : 2023-04-01 ~ 2024-03-31

용도 : 공공기관 입찰용

*확인서 신청지점

사업자등록번호 : 707-85-00092

주소 : 경남 함안군 법수면 장백로 545-5 이지폴딩

위 기업은 「중소기업기본법」 제2조에 의한 중소기업임을 확인합니다.

2023년 04월 04일

중소벤처기업부장관인



- 발급사실 및 발급주소 등 변동사항은 중소기업현황정보시스템(sminfo.mss.go.kr)을 통해 확인 가능.
- 유효기간 중이라도 발급일 이후 합병, 분할 및 관계기업 변동시 중소기업 지위를 상실할 수 있음.
- 거짓 자료를 통해 발급받은 경우 중소기업기본법 제28조에 따라 500만원 이하의 과태료 및 시책기관의 지원무효 등의 조치가 취해질 수 있음.



나라장터 전자문서 송리물

이 문서는 조달청의 동의 없이 수정, 변경 및 복사할 수 없습니다.

경쟁입찰참가자격등록증



*업체정보확인용QR코드

등록분야	물품 <input checked="" type="checkbox"/>	공사 <input checked="" type="checkbox"/>	용역 <input type="checkbox"/>	외자 <input type="checkbox"/>
한글상호(영문상호)	주식회사 이지폴딩 (EZFOLDING.CO.LTD)	협업구분	해당 <input type="checkbox"/>	
사업자등록번호	126-86-60605	개업연월일	2013/01/15	
본사주소	경기도 광주시 곤지암읍 열미길 134-0			
전화번호	031-763-6067	팩스번호	031-763-6069	
법인등록번호	1342110137574	법인등록일	2013/01/11	

국가를 당사자로 하는 계약에 관한 법률 시행규칙 제15조의 규정에 의하여 공공기관 경쟁입찰

참가자로 등록된 자임을 증명합니다.

(단, 입찰 집행기관에서 국가종합전자조달 시스템을 통하여 위 등록내용을 확인할 수 있는 경우에 한하여 등록증으로서의 효력을 갖게 됩니다.)

* 입찰에 참여할 시에는 등록된 자기정보를 확인하고 필요한 경우 변경·갱신한 후 입찰에 참여하여 불이익을 받지 않도록 주의해 주시기 바랍니다.

등록일자 2017/02/03
 갱신일자 2023/04/05
 자기정보
 확인일자 2023/04/05
 출력일자 2023/07/19

조달청장

발행기관명 서울지방조달청
 전화번호 1588-0800

업체상태 정보				
업체상태	시작일자	종료일자	업종명	비고
정상업체				업체상태(부정당제재, 신용 등)가 정상입니다.

대표자 정보						
성명	주민등록번호	E-Mail	대표자휴대폰	대표 대표자여부	대표자구분	
					공동	각자
조현철	701114-18****	webmaster@ezfolding.co.kr	010-2000-4995	Y	<input type="checkbox"/>	<input checked="" type="checkbox"/>
홍성주	790529-15****	webmaster@ezfolding.co.kr	010-2000-4995	N	<input type="checkbox"/>	<input checked="" type="checkbox"/>

입찰참가 대리인		
직위	성명	주민등록번호
	김준섭	811204-11****

입찰참가 등록목록									
등록일	세부 품명번호	세부품명	제조	제조생산 증명서류	제조생산증명 유효기간		등록유효기간		제조공장
					시작 일자	종료 일자	시작 일자	종료 일자	
2018. 12. 21	3017152601	접이문	Y	공장등록증	2021/02/05	2024/02/04	2021/02/05	2024/02/04	이지폴딩 본사
2023. 04. 05	3020179601	조립식구조물	Y	직접생산증명서	2023/04/04	2025/04/03	2023/04/05	2025/04/03	이지폴딩 본사

* 등록유효기간은 「국가종합전자조달시스템 입찰참가자격 등록규정」 제9조제1항에 따른 유효기간이며, 이 기간이 경과하면 등록의 효력은 소멸되오니 경과 전에 갱신해주시기 바랍니다.

등록업종 및 시공능력					
업종명	등록번호	면허취득일자	유효기간만료 일자	시공능력평가액	업종상태
1440(금속구조물·창호·온실공사업-2021.12.31 이전)	경기광주제21-07-01호	2021/02/08			정상
4991(금속창호·지붕건축물조립공사업)	광주21-07-01	2021/02/08			정상

주력분야			
주력분야명	시공능력평가액	특이사항	업종명
004(금속구조물·창호·온실공사)			4991(금속창호·지붕건축물조립공사업)

* 각 업종별로 유효기간 만료일 전일까지 갱신(재등록)해야 입찰참여 가능



품질인증(Q-Mark)지정서

Certificate of Quality Certification(Q-Mark)

업 체 명 : (주)이지폴딩
대 표 자 : 조현철, 홍성주
주 소 : 경기도 광주시 곤지암읍 열미길 134
공 장 주 소 : 경기도 광주시 곤지암읍 열미길 134
품 목 : 접이문

※ 세부내역 별지참조 ※

지 정 번 호 : QA-3339

최 초 지 정 일 자 : 2023년 05월 26일

품질인증 (Q-Mark) 운영규정에 적합한 인증제품을 생산하는 업체로 선정되어 이에 품질인증(Q-Mark) 업체로 지정합니다.

We give a certificate of Quality Certification (Q-Mark) to the enterprise producing the authentication product which is suitable for the operational regulation of Quality Certification (Q-Mark) Scheme.

발급일자 2023년 05월 26일

(유효기간 : 2023년05월26일 ~ 2024년05월25일)

KTR 한국화학융합시험연구원



위변조 확인용 QR code

본 지정서의 유효여부는 "지정증명서" 로도 확인바랍니다.

품 목	모델명	인증범위
접이문 [QF-3109-04]	EZ-AZ57(슈퍼단열폴딩) EZ-UP66(이지폴딩) EZ-FD67(동베이지폴딩) EZ-FD54(베이지폴딩)	성능 전항목

품질인증(Q-Mark) 지정증명서

업 체 명(지정번호) : (주)이지폴딩 (QA-3339)
 대 표 자 : 조현철, 홍성주
 주 소 : 경기도 광주시 곤지암읍 열미길 134
 공장주소 : 경기도 광주시 곤지암읍 열미길 134



품 목	모델명	인증범위
접이문	EZ-AZ57(슈퍼단열폴딩) EZ-UP66(이지홈폴딩) EZ-FD67(롱베이지폴딩) EZ-FD54(베이지폴딩)	성능 전항목

품질인증 (Q-Mark) 운영규정 제32조에 따라 위 업체가 지정증명서 신청 및 발급일 현재 품질인증 (Q-Mark) 업체임을 확인합니다.

(유효기간 : 2023년05월26일 ~ 2024년05월25일)

2023년 05월 26일

한국화학융합시험연구원장



*단, 당 연구원 직인이 날인되어 있지 아니할 경우는 무효임

관리인증마크 라인업

이지폴딩은 제품의 성능과 용도에 따라 최상의 퀄리티의 폴딩과 서비스를 철저히 제공합니다. 자신있게 제안하는 이지폴딩 엑셀러트 라인업을 만나보세요.



엑셀러트 3 STAR EXCELLENT ★★★

이지폴딩 특허기술 노하우에 소비자 니즈를 고려해 개발한 제품&케어 서비스



엑셀러트 5 STAR EXCELLENT ★★★★★

엄격한 품질관리 기준에 통과한 고성능 단열 제품&케어 서비스



BEYOND ASIAN HUB. TOWARD GLOBAL WORLD



TEST REPORT

우 13810 경기도 과천시 교육원로 98(중앙동) TEL (031)853-8072 FAX (031)853-8075
 성적서번호 : TAK-2023-061859 접수 일자 : 2023년 04월 25일
 대표자 : 홍성주, 조현철 시험완료일자 : 2023년 05월 08일
 업체명 : (주)이지폴딩
 주소 : 경기도 광주시 곤지암읍 열미길 134
 시료명 : EZ-AZ57(슈퍼단열폴딩)

시험결과

시험항목	단위	시료구분	결과치	시험방법	장소
열관류율	W/(m ² · K)	-	1.263	KS F 2278 : 2017	AK
기밀성	m ³ /(h · m ²)	-	0.34	KS F 2292 : 2019	AK
수밀성(10 등급)	-	-	이상없음	KS F 3117 : 2019	AK
내풍압성(80 등급)	-	-	이상없음	KS F 3117 : 2019	AK

시험성적서 발급 시 시험성적서 발급한 날로부터 90일 이내에 한국에너지공단에 신고하여야 합니다.
 * 효율관리기자재 신고용 시험항목은 열관류율, 기밀성에 한함.

* 첨부 : Total 9 pages.
 첨부 1. 시험성적서 요약서.
 첨부 2. 열관류율 시험결과 및 사진.
 첨부 3. 기밀성 시험결과 및 사진.
 첨부 4. 수밀성 시험결과 및 사진.
 첨부 5. 내풍압성 시험결과 및 사진.
 첨부 6. 시험체 도면.

- AK: 경기도 과천시 교육원로 98(중앙동) 고정 시험실
 - 용도 : 효율관리기자재 신고용

비고 : 1. 이 성적서는 의뢰자가 제시한 시료 및 시료명으로 시험한 결과로써 전체 제품에 대한 품질을 보증하지 않으며, 성적서의 진위확인인 홈페이지(www.ktr.or.kr) 또는 QR code로 확인 가능합니다.
 2. 이 성적서는 홍보, 선전, 광고 및 소송용 등으로 사용될 수 없으며, 용도 이외의 사용을 금합니다.
 3. 이 성적서는 원본(재발행 포함)만 유효하며, 사본 및 전자 인쇄본/파일본은 결과지 참고합니다.

위 성적서는 국제시험기관정협체(International Laboratory Accreditation Cooperation) 상호인정협정(Mutual Recognition Arrangement)에 서명한 한국인정기구(KOLAS)로부터 공인받은 분야에 대한 시험결과입니다.

Kim Byeong-Gyu
 작성자 : 김병규
 Tel : 02-2092-5814

Park Eun Kyu
 기술책임자 : 박언규
 Tel : 1577-0091(ARS ①-④)

2023년 05월 08일

한국인정기구 인정



한국화학융합시험연구원



위변조 확인용 QR code

Page : 1 of 1



A4(210 X 297)

특허보유 현황

기술 & 디자인 특허 42건 출원(등록)

이지폴딩은 다양한 디자인 특허와 기술 특허를 보유하고 있습니다. 다른 어떤 업체와 비교해도 뒤지지 않는 이지폴딩만의 특출난 기술력과 다채로운 시공 경력, 멋스러운 디자인, 최고의 서비스를 통해 고객님들께 최고의 만족도를 제공할 수 있도록 최선을 다하고 있습니다.



국내 최대 폴딩도어 관련 특허 출원(2007년 ~ 2021년 출원등록 합산)

